



**CENTRO UNIVERSITÁRIO DE LINS**

**CURSO DE XXXXXXXX**

**NOME DO ALUNO**

**TÍTULO:**

**Subtítulo do Trabalho**

**Local**

**Ano**

NOME DO ALUNO

**TÍTULO:**

**Subtítulo do Trabalho**

Artigo apresentado como requisito parcial para obtenção do título de **Graduado/Bacharel/Licenciado/Tecnólogo** em **Xxx**, pelo Curso de **Xxxxxx** Do Centro Universitário de Lins - UNILINS

Orientador(a): Prof(a). **Esp., Ms. (ou Me.) ou Dr. Xxxxxx**

Local

Ano

**TÍTULO: Subtítulo (se houver), EM PORTUGÊS (obrigatório)**

O título deve ser centralizado e com 1 espaço de 1,5 entrelinhas em branco após o título.

**TÍTULO: Subtítulo (se houver), EM OUTRO IDIOMA (opcional)**

O título deve ser centralizado e com 1 espaço de 1,5 entrelinhas em branco após o título

Nome do aluno (a)\*

Nome do orientador (a) (opcional)\*\*

**Resumo:** Elemento obrigatório. O resumo, no idioma de escrita do artigo deve ser um texto único e com espaçamento simples entre linhas. Além disso, deve conter entre 100 a 250 palavras.

**Palavras-chave:** Sugere-se de 3 a 5 palavras, separadas entre si, por ponto final.

**Abstract, Résumé, Resumen, Riassunto ou Zusammenfassung:** Elemento opcional. Tradução do resumo para um idioma a ser escolhido pelo aluno e orientador.

**Keywords, Mots-clès e Palabras clave:** Tradução das palavras-chave.

## 1 INTRODUÇÃO

Oferecemos, a seguir, uma estrutura de artigo científico, com base na NBR 6022:2018, para melhor atender as necessidades dos artigos acadêmicos, visto que eles se referem a produção acadêmica de final de curso e não a publicação em periódico.<sup>1</sup>

**Atenção:** Os capítulos (seções) e subcapítulos (subseções) são sequenciais.

---

\* Breve currículo que qualifique o autor na área de conhecimento do artigo, incluindo-se o endereço de e-mail.

\*\* Professor(a) orientador(a) Xxxxx. Breve currículo, incluindo o endereço de e-mail.

<sup>1</sup> A UNILINS adotou o padrão de espaçamento 1,5 entrelinhas para o texto, a norma prevê espaçamento simples.

**Atenção:** a nomenclatura dos itens pré-textuais (introdução, desenvolvimento e conclusão) fica a critério do autor do trabalho. Este arquivo apresenta apenas uma sugestão.

Para que o título do capítulo assuma as configurações - Digite o número e o título do capítulo - Vá até a janela de Estilo - selecione - **Título 1** (os espaços já estão definidos conforme as normas da ABNT).

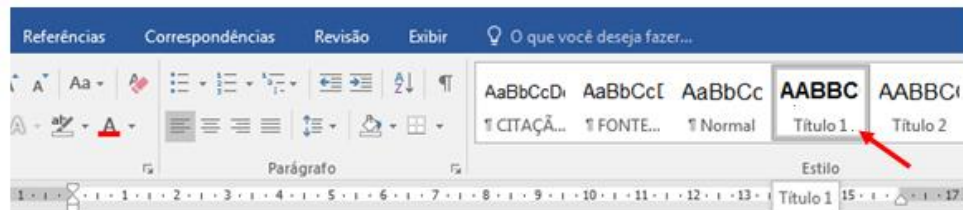

9

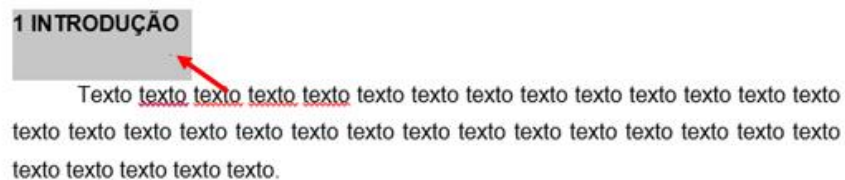

**Atenção:**  
Verifique com o seu orientador se a introdução deve ser em tópicos ou em um único texto.

Quanto a maiores esclarecimentos sobre os itens/títulos que compõe a introdução, veja com seu orientador. Neste modelo apresentamos apenas uma sugestão.

#### Dicas:

É importante utilizar o ícone **mostrar tudo** (¶) ativado pois este mostra marcas de parágrafo, linhas, espaços em branco e as quebras de seção próxima página. Você encontra este ícone na Aba Página Inicial.

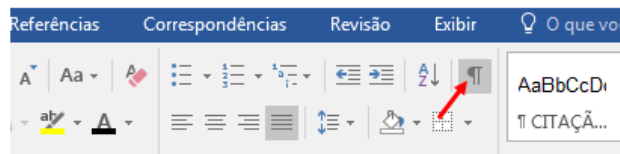

Não existe espaçamento entre parágrafos.

## 2 FUNDAMENTAÇÃO TEÓRICA

Para que o título do capítulo apareça no sumário automático - Digite o número e o título do capítulo - Vá até a janela de Estilo - selecione - **Título 1** (os espaços já estão definidos conforme as normas da ABNT).

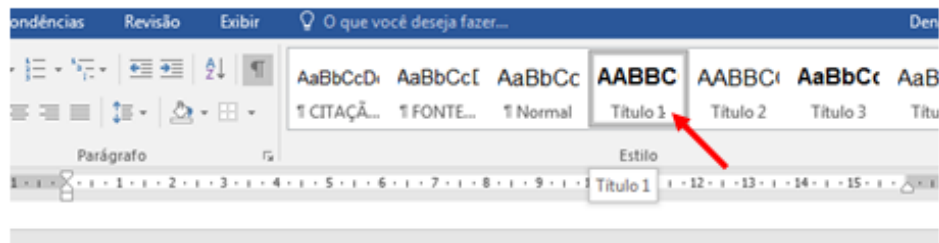

13¶

### 2-FUNDAMENTAÇÃO TEÓRICA¶

Texto texto texto texto texto texto texto texto texto texto texto texto  
 texto texto texto texto texto texto texto texto texto texto texto texto  
 texto texto texto texto texto texto texto texto texto texto texto texto ¶

**Atenção:** As notas no rodapé devem ser somente explicativas (usadas para esclarecer ou complementar o texto) são inseridas antes das referências, de acordo com norma 6022<sup>2</sup>, NUNCA no rodapé da página.

Para a inclusão da nota digite o número e sobrescreva o mesmo



### 2.1 Título do Subcapítulo

Para que o título do subcapítulo assuma a configuração - Digite o número e o título do capítulo - Vá até a janela de Estilo- selecione - **Título 2** (os espaços já estão definidos conforme as normas da ABNT).





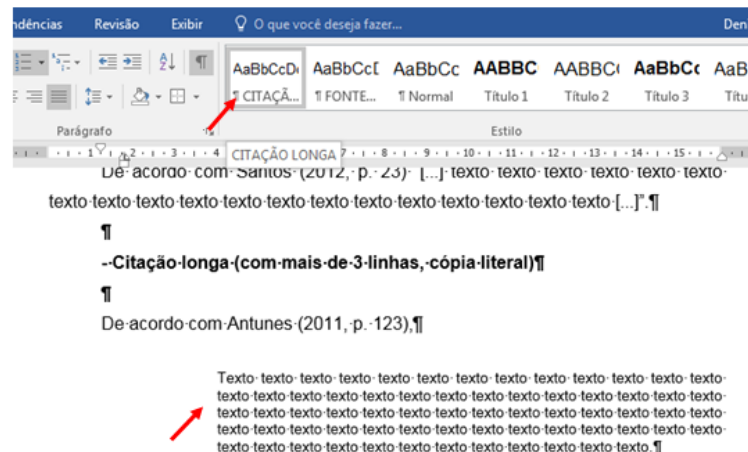

### 2.1.1 Título do Subcapítulo

Para que o título do subcapítulo assuma a configuração - Digite o número e o título do capítulo - Vá até a janela de Estilo- selecione - **Título 3** (os espaços já estão definidos conforme as normas da ABNT).

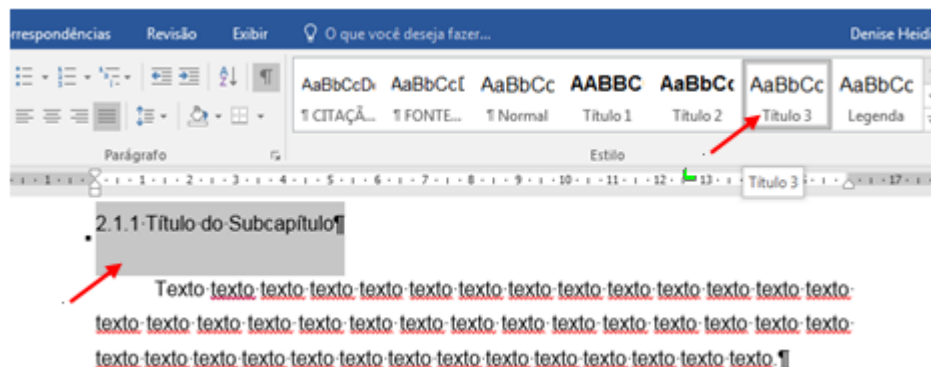

Para inserir ilustrações:

- a) coloque o cursor na frente do título da ilustração;
- b) vá até a aba Referências;
- c) clique no ícone - Inserir Legenda;
- d) abrirá a janela Legenda;
- e) na aba rótulo, selecione o rótulo conforme a ilustração;
- f) a numeração da identificação da ilustração é automática;
- g) dê um espaço, insira um hífen, e mais um espaço;
- h) os títulos das ilustrações não devem ser pontuados.



grad-todos-cursos-projeto-cinco-titulos [Modo de Compatibilidade] - Word

Referências

Inserir Legenda

**- Eficiência dos projetos Vp obtidos pelo usuário**

Id.	função g para $\gamma$ igual a				
	1,5	2	2,5	3	4
a	<b>16,67</b>	<b>6,60</b>	3,96	2,93	2,12
b	37,54	11,89	5,45	3,23	<b>1,77</b>
c	25,93	8,26	4,74	3,56	2,78
d	21,14	7,00	4,32	3,40	2,72
e	27,20	7,21	<b>3,89</b>	<b>2,82</b>	2,04
f	29,28	8,81	4,64	3,28	2,35
g	26,54	7,79	4,35	3,33	2,67

Fonte: Epprecht, Costa e Mendes (2005, p. 129).

Design Layout Referências

Inserir Legenda

**- Eficiência dos projetos Vp obtidos pelo usuário**

Id.	função g para $\gamma$ igual a				
	1,5	2	2,5	3	4
a	<b>16,67</b>	<b>6,60</b>	3,96	2,93	2,12
b	37,54	11,89	5,45	3,23	<b>1,77</b>
c	25,93	8,26	4,74	3,56	2,78
d	21,14	7,00	4,32	3,40	2,72
e	27,20	7,21	<b>3,89</b>	<b>2,82</b>	2,04
f	29,28	8,81	4,64	3,28	2,35
g	26,54	7,79	4,35	3,33	2,67

Fonte: Epprecht, Costa e Mendes (2005, p. 129).

Tabela 1 - Eficiência dos projetos Vp obtidos pelo usuário

Id.	função g para $\gamma$ igual a				
	1,5	2	2,5	3	4
a	<b>16,67</b>	<b>6,60</b>	3,96	2,93	2,12
b	37,54	11,89	5,45	3,23	<b>1,77</b>
c	25,93	8,26	4,74	3,56	2,78
d	21,14	7,00	4,32	3,40	2,72
e	27,20	7,21	<b>3,89</b>	<b>2,82</b>	2,04
f	29,28	8,81	4,64	3,28	2,35
g	26,54	7,79	4,35	3,33	2,67

Fonte: Epprecht, Costa e Mendes (2005, p. 129).

A fonte das ilustrações deve ser em tamanho 11. Vá até a galeria de estilos e selecione a opção Fonte das Ilustrações.

Figura 1 - Brinquedoteca



Fonte: Doerner (2012, p. 20).

Gráfico 1 - Teor de comportamento

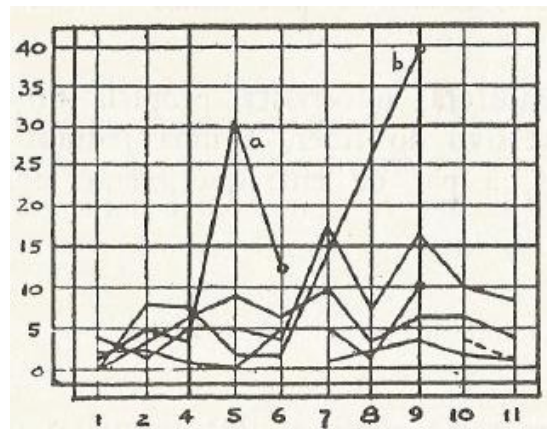

Fonte: Lewin (1970, p. 94).

Quadro 1 - Mecanismos de governança

<b>Mecanismos</b>	<b>Como se apresenta</b>
Mecanismos de comunicação, decisão e negociação	Reuniões quinzenais; Reuniões com os grupos de trabalho; Assembleias gerais (ordinárias e extraordinárias); Comunicação via telefone (alguns associados não têm e-mail); O consultor Gama da rede ainda se apresenta como peça chave, tanto na comunicação, quanto no processo decisório entre os moveleiros.
Controle e coordenação social	Estatuto da rede com as atribuições da diretoria e direitos e deveres dos associados.

Equipe comum	Existência de uma secretária cedida pela SICS e diretoria com finalidades específicas distintas das demais empresas que integram a rede.
--------------	--

Fonte: Elaborado pelo autor.

Figura 2 - Triângulo equilátero

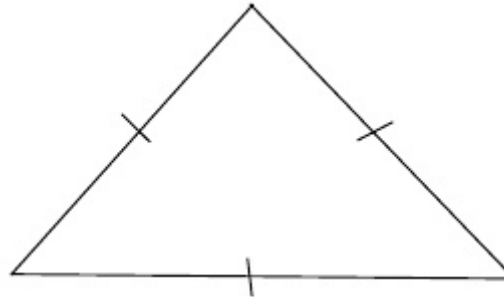

Fonte: Elaborado pelo autor.

Fotografia 1 - Glaciar Martial



Fonte: Registrada pelo autor.

### 3 MATERIAL(IS) E MÉTODOS

Para que o título do capítulo assuma a configuração - Digite o número e o título do capítulo - Vá até a janela de Estilo- selecione - **Título 1** (os espaços já estão definidos conforme as normas da ABNT).





## REFERÊNCIAS

O título deve ser centralizado e com 1 espaço de 1,5 entrelinhas em branco após o título.

Para dicas sobre elaboração de referências acessar o Manual das Normas da ABNT no site da biblioteca:

<https://www.unilins.edu.br/biblioteca/#1525354950534-c334086f-e302>

Para configurar e ordenar alfabeticamente as referências:

1. Selecione todas as referências, e clique com o botão direito do mouse – selecione parágrafo;
2. Faça a seleção conforme a tela seguinte:

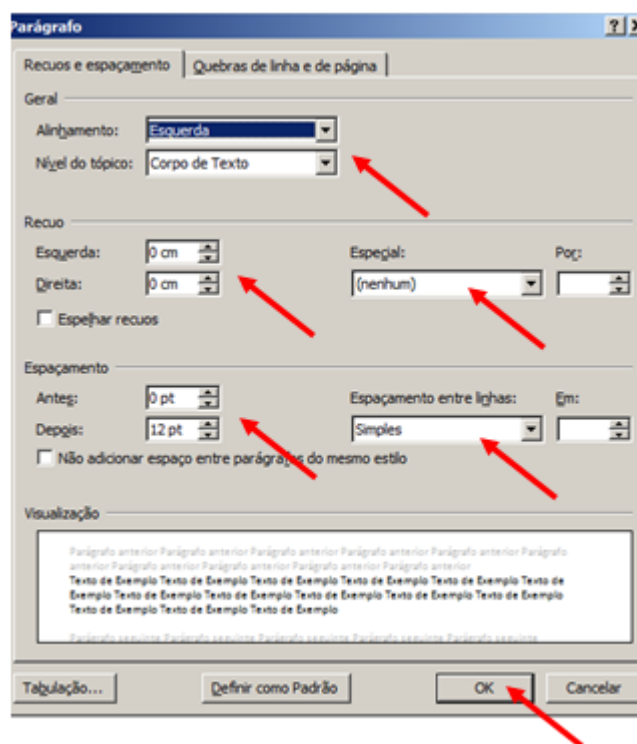

3. Com as referências selecionadas, clique no ícone  na aba Página inicial, abrirá a janela Classificar – clique em OK, isso colocará as referências em ordem alfabética.

O tamanho da fonte das referências é 12.

## **APÊNDICE A - TÍTULO**

O título deve ser centralizado e com 1 espaço de 1,5 entrelinhas em branco após o título.

## **ANEXO A - TÍTULO**

O título deve ser centralizado e com 1 espaço de 1,5 entrelinhas em branco após o título.